PROTEZIONE CIVILE
Presidenza del Consiglio dei Ministri
Dipartimento della Protezione Civile

COMUNE DI SANTA SEVERINA

REGIONE CALABRIA

Piani Comunali ed Intercomunali di Protezione Civile. Legge 12.7.2012 N°100

Piano Comunale di Protezione Civile

Carta delle aree inondabili

Tavola n° 8c

Scala 1:5.000

Regione Calabria

Comune di SANTA SEVERINA – Kr

GENNAIO 2021

Regione Calabria	Soggetti Realizzatori:	Sindaco:
	Dott. Ing. Salvatore NOCITA	Dott. Salvatore GIORDANO
		Responsabile del Procedimento:
		Ing. Antonio Domenico RENZO

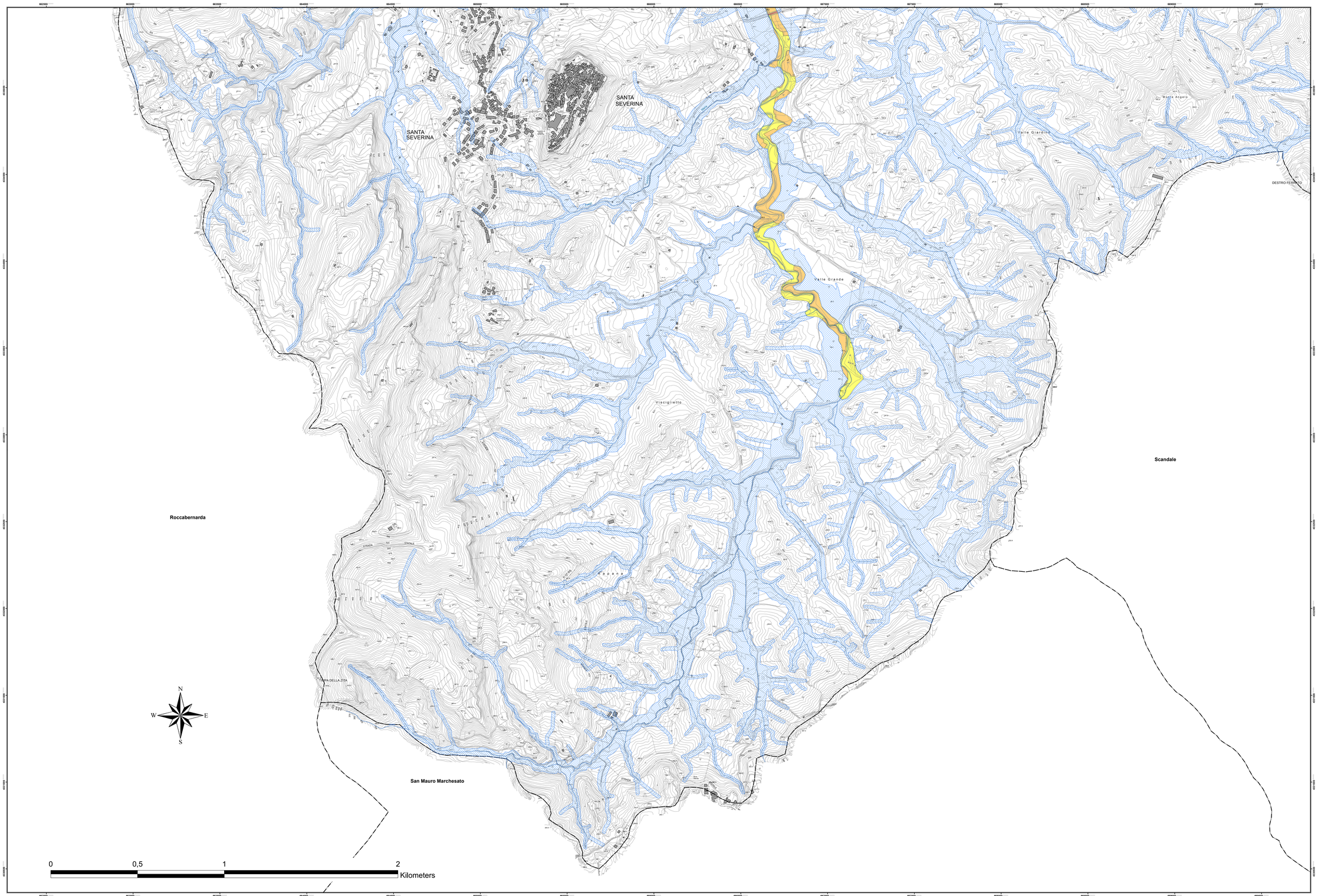

Legenda

Rischio Idraulico PAI 2001

- R1 aree/elementi a rischio moderato o nullo
- R2 aree/elementi a rischio medio
- R3 aree/elementi a rischio elevato
- R4 aree/elementi a rischio molto elevato

PGRA 2020

- aree attenzione

Confine Comunale
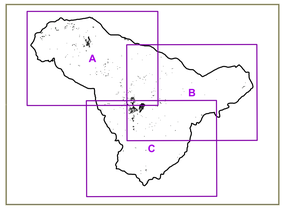
- Santa Severina